

Scuola dell'Infanzia paritaria Maria Bambina - Villanova di Forlì

DICHIARAZIONE RELATIVA ALL'ART. 5 DEL DL 73 DEL 2021

1) Organizzazione interna: organigramma

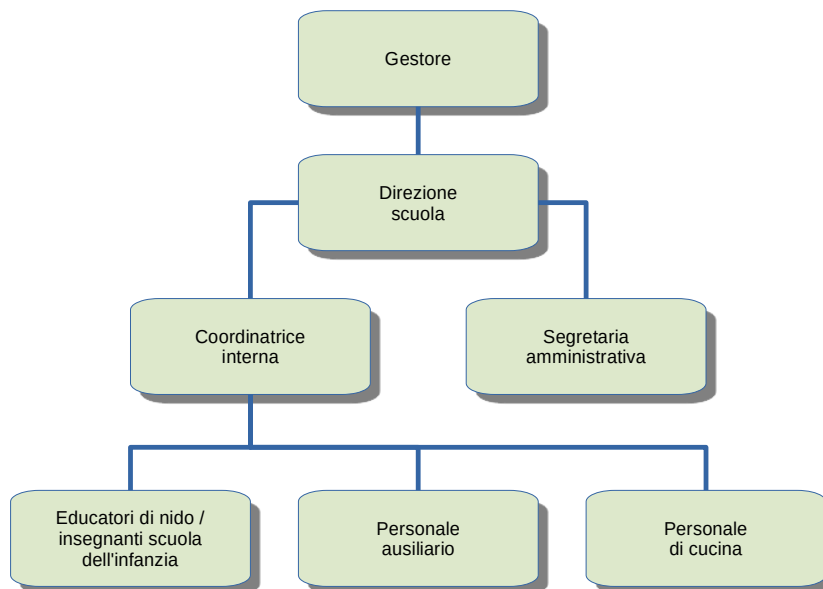

2) Informazioni relative ai titolari di incarichi di collaborazione o consulenza riferiti all'anno scolastico 2019/2020

Collaboratori didattici	Ambito di competenza	Compensi erogati per l'anno scolastico 2019/2020
Associazione "Il salto"	Psicomotricità	€ 1.520,00
Dott.ssa Franca Bucciarelli	Didattica della lingua inglese	€ 439,50

I relativi curricula sono visionabili sul nostro sito, tranne che per quei collaboratori che non hanno autorizzato il trattamento dei loro dati per questa finalità.

3) Conto annuale del personale e delle relative spese sostenute, con particolare riferimento ai dati relativi alla dotazione organica e al personale effettivamente in servizio, al relativo costo, nonché ai relativi tassi di assenza (dati relativi al personale in servizio con contratto non a tempo determinato)

Costo annuale di tutto il personale della Scuola dell'Infanzia paritaria Maria Bambina (comprensivo anche del personale relativo alla Sezione Primavera), tratto dai dati del Bilancio dell'anno solare 2020.

Costo del personale	Anno di riferimento
€ 155.805	Anno solare 2020

Dati relativi alla dotazione organica della Scuola dell'infanzia paritaria Maria Bambina (comprensivi della dotazione organica della Sezione Primavera) riferiti all'anno scolastico 2019/2020.

Personale	Tempo indeterminato	Tempo determinato	di cui F	Totale
Personale docente	4	1	5	5
<i>Di cui Personale di Sostegno</i>	0	0	0	0
Educatori di nido	1	0	1	1
Personale ausiliario	1	0	1	1
Personale di cucina	1	0	1	1
Personale segreteria amministrativa	2	0	2	2
Totale	9	1	10	10

Tassi di assenza per l'anno scolastico 2019/2020

Ore lavorabili	Ore di assenza	Percentuale
6.577,75	1.636,25	24,88%

Le ore lavorabili e di assenza e la relativa percentuale sono state calcolate dal 1 Settembre 2019 al 21 Febbraio 2020, poiché dal 24 Febbraio 2020 i servizi educativi e le scuole dell'infanzia hanno sospeso la frequenza, prima con provvedimenti regionali e poi nazionali, a causa dell'emergenza sanitaria causata dall'epidemia da Sars-Covid 19.

Le ore lavorabili e le ore di assenza sono state calcolate per tutto il personale scolastico, sia della scuola dell'infanzia, sia della sezione primavera.

Le ore di assenza sono riferibili a giornate di chiusura della scuola, maternità, congedo parentale, malattia, permessi di varia natura (retribuiti/non retribuiti/studio) di tutto il personale scolastico nel periodo di riferimento.

4) Bilancio preventivo e conto consuntivo

Di seguito si pubblica il bilancio consuntivo riferito all'anno solare 2020. Il bilancio preventivo 2021 è in linea con il bilancio consuntivo approvato e di seguito pubblicato, in quanto non si prevedono scostamenti nelle rette, nei contributi e nelle spese del personale.

Costi

Gruppo	Conto	Sottoconto	Saldo Sottoconto	Saldo Conto	Saldo Gruppo
21	SPESE ORDINARIE				€ 2.048,68
	04	SPESE VARIE		€ 1.479,61	
		01 SPESE DI CANCELLERIA	€ 943,36		
		02 SPESE VARIE	€ 536,25		
	05	ASSICURAZIONI		€ 569,07	
		05 ALUNNI E INSEGNANTI	€ 569,07		
22	SPESE PER IL PERSONALE				€ 148.628,80
	01	SPESE PER IL PERSONALE		€ 148.628,80	
		01 STIPENDI	€ 128.194,15		
		03 ONERI SU STIPENDI	€ 10.015,47		
		04 TFR FONDI	€ 10.419,18		
23	SPESE PER UTENZE				€ 4.144,63
	01	SPESE PER UTENZE		€ 4.144,63	
		02 ENERGIA ELETTRICA	€ 620,55		
		03 RISCALDAMENTO	€ 646,43		
		04 TELEFONO	€ 1.489,40		
		05 IMU - TARI - IGIENE	€ 362,25		
		10 TASSE VARIE	€ 1.026,00		
24	COSTI ATTIVITA' PARROCCHIALI				€ 15.860,64
	01	ATTIVITA' PARROCCHIALI		€ 15.860,64	
		01 SPESE ALIMENTARI	€ 5.102,03		
		04 SPESE IGIENE	€ 1.324,67		
		05 MATERIALE PER LA CUCINA	€ 42,20		
		10 SPESE PER MATERIALE DIDATTICO	€ 666,94		
		12 ATTIVITA' FORMATIVA	€ 3.412,30		
		13 ABBONAMENTI	€ 350,00		
		15 LABORATORI	€ 4.962,50		
25	MANUTENZIONI				€ 7.663,17
	01	MANUTENZIONI ORDINARIE		€ 2.608,17	
		01 MANUTENZIONI ORDINARIE	€ 2.608,17		
	02	MANUTENZIONI STRAORDINARIE		€ 5.055,00	
		01 MANUTENZIONI STRAORDINARIE	€ 5.055,00		
27	ONERI FINANZIARI				€ 483,12
	01	ONERI FINANZIARI		€ 483,12	
		01 SPESE ED ONERI BANCARI	€ 478,22		
		04 COMMISSIONI POSTALI	€ 4,90		
40	RIMBORSI SPESE A SOCI				€ 1.649,03
	01	RIMBORSI SPESE A SOCI		€ 1.649,03	
		01 RIMBORSI SPESE A SOCI	€ 54,51		
		02 RITENUTE D'ACCONTO	€ 1.594,52		
43	CONSULENZA CONTABILE				€ 18.631,24
	01	CONSULENZE		€ 18.631,24	
		01 STUDIO BALLARDINI	€ 0,00		
		05 CONSULENZE VARIE	€ 18.631,24		
				Totale Costi	€ 199.109,31
				UTILE	€ 51.724,51
				TOTALE A PAREGGIO	€ 250.833,82

Ricavi

Gruppo	Conto	Sottoconto	Saldo Sottoconto	Saldo Conto	Saldo Gruppo
23	SPESE PER UTENZE				€ 56,98
	01	SPESE PER UTENZE		€ 56,98	
		01	ACQUA	€ 56,98	
31	OFFERTE				€ 2.030,00
	01	OFFERTE CORRENTI		€ 2.030,00	
		03	OFFERTE PERSONALI	€ 2.030,00	
32	RICAVI ATTIVITA' PARROCCHIALI				€ 73.717,60
	01	ATTIVITA' PARROCCHIALI		€ 73.717,60	
		01	RETTE	€ 69.817,60	
		12	ISCRIZIONI	€ 3.900,00	
33	RICAVI STRAORDINARI				€ 174.434,03
	04	VARIE		€ 43.413,17	
		01	ENTRATE VARIE	€ 43.413,17	
	05	CONTRIBUTI		€ 131.020,86	
		01	COMUNE	€ 86.829,40	
		02	MINISTERO	€ 36.566,38	
		04	TONINO SETOLA	€ 7.625,08	
34	RICAVI FINANZIARI				€ 595,21
	02	RENDITE DA CONTI CORRENTI		€ 595,21	
		01	INTERESSI DA C/C BANCARI	€ 595,21	
				Totale Ricavi	€ 250.833,82

5) Informazioni relative ai beni immobili e agli atti di gestione del patrimonio

Informazioni		Dati	
Generali	Indirizzo	Viale Bologna 332/A, Forlì	
	Titolo di possesso	Comodato d'uso gratuito	
	Proprietario	Parrocchia Santa Maria in Villanova	
	Scuole presenti	FO1A02100D - Scuola dell'Infanzia paritaria Maria Bambina	
Spazi	Aule	Sì: 2 per la scuola dell'infanzia, 1 per la sezione primavera	
	Cucina e dispensa	Sì: 1	
	Refettorio	Sì: 1	
	Giardini	Sì: 3	
	Salone	Sì: 1	